

www.conlife-cologne.de

ConLife

Conference and Exhibition for Connected Life

Köln, 19. und 20. Mai 2010

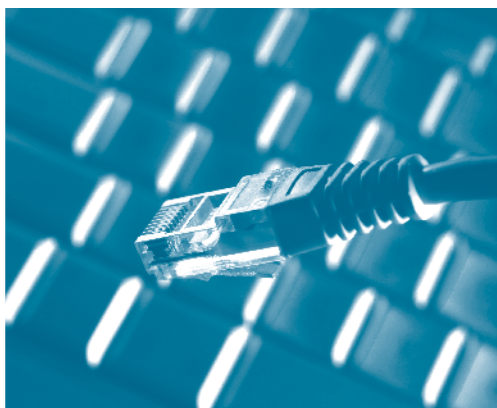

**Die Leitveranstaltung für Heimvernetzung
und zu allen Facetten des vernetzten Lebens**

- Fachkongress, Congress-Centrum Nord, Koelnmesse
- Mit begleitender Fachaustellung
- Executive Night

Schirmherr:

Veranstalter:



Grußwort

Sehr geehrte Damen und Herren,

die Einsatzmöglichkeiten und Vorteile der Heimvernetzung sind vielfältig: beispielsweise die einfache Übertragung und zentrale Speicherung von Musik oder Videos, das automatische Erkennen und Melden eines Einbruchs oder Wasserschadens, die intelligente und umweltfreundliche Steuerung der Heizung, das Sparen von Strom durch ein smartes Energiemanagement oder die Unterstützung eines altersgerechten Lebens. BITKOM schätzt, dass in etwa fünf Jahren bis zu 10 Milliarden Euro jährlich mit Heimvernetzung umgesetzt werden. Neue Geschäftsaussichten auf Hersteller- und Anbieterseite ergeben sich insbesondere für den Mittelstand.

Dabei stehen wir erst am Anfang der Entwicklung. In modernen Haushalten gibt es zwar erste Ansätze einer Vernetzung. Es handelt sich aber meist um Insellösungen, die Geräte sind nur selten miteinander verknüpft. Vom möglichen „Einfernbedienung-Haus“ sind wir noch weit entfernt.



Die wirtschafts- und technologiepolitische Bedeutung der Heimvernetzung kann gar nicht hoch genug eingeschätzt werden. Doch bislang gab es in Deutschland keine allumfassende Plattform zur Präsentation und Diskussion dieses Themas. Vor diesem Hintergrund veranstalten BITKOM und Koelnmesse am 19. und 20. Mai 2010 unter der Schirmherrschaft des Bundesministeriums für Wirtschaft und Technologie erstmals die „ConLife“ in Köln, einen Fachkongress mit begleitender Ausstellung.

Der BITKOM will mit „ConLife“ eine zentrale Plattform für den Informationsaustausch und die Erschließung von Standortperspektiven bei diesem Zukunftsthema schaffen. Jedes Unternehmen, das Produkte und Dienstleistungen rund um das Thema Heimvernetzung anbietet oder sich einfach für das Thema interessiert, lade ich sehr herzlich ein, hierzu die ConLife zu nutzen.

Mit freundlichen Grüßen
Prof. Dr. Dr. h.c. mult. August-Wilhelm Scheer
Präsident BITKOM

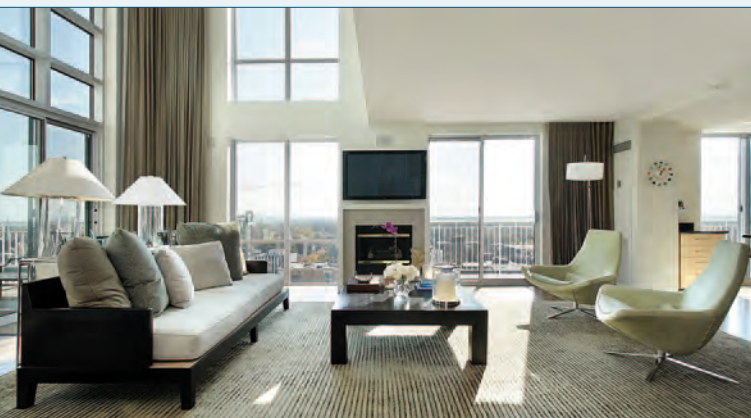

Die ConLife 2010

Die ConLife 2010 – Der Top-Kongress zur Heimvernetzung

Die erste Conference & Exhibition for Connected Life wird gemeinsam vom BITKOM und der Koelnmesse unter Schirmherrschaft des Bundesministeriums für Wirtschaft und Technologie veranstaltet.

Die **oberste Führungsebene der deutschen Wirtschaft** und **hochrangige Experten aus Politik und Forschung** diskutieren über die unterschiedlichen Anwendungsfelder von Connected Life-Lösungen. Der Schwerpunkt liegt in den Bereichen **Entertainment, Lifestyle & Kommunikation, Smart Metering und Energieeffizienz** sowie **Gesundheit und Ambient Assisted Living**.

Die Veranstaltung beleuchtet Standards und Technologien im Bereich **home-delivery** und **inhouse-delivery**, zeigt **neue Geschäftsmodelle für Handel und Handwerk** und **Innovative Produktwelten** auf. Parallel werden die **rechtlichen Rahmenbedingungen** diskutiert und wichtige **Verbraucherthemen** erörtert.

Dem Markt für Heimvernetzung wird in den kommenden Jahren ein enormes Wachstumspotential bescheinigt. Doch dafür werden noch viele Akteure gesucht, die gemeinsam Standards setzen und die Weichen für Wachstum und die Eroberung des Marktes stellen. Machen Sie mit!

Referenten

Die Referenten und Plenumsteilnehmer (Auszug):



Jochen Homann
Staatssekretär im Bundesministerium
für Wirtschaft und Technologie



Matthias Kurth
Präsident der Bundesnetzagentur



Niek Jan van Damme
Mitglied des Vorstandes,
Deutsche Telekom AG,
und Hauptvorstand BITKOM e.V.



Diego Massidda
Director of Video and Connected
Home, Vodafone Germany



Alf Henryk Wulf
Vorsitzender des Vorstands,
Alcatel-Lucent Deutschland AG



Michael Ganser
Senior Vice President DACH und
Vorsitzender der Geschäftsführung Cisco
Deutschland, Cisco Systems GmbH



Hannes Schwaderer
Geschäftsführer Deutschland und
Österreich, Intel GmbH



Prof. Dr.-Ing. Sahin Albayrak
Chief Executive Director of DAL Labor,
Technische Universität Berlin und
Vorstandsvorsitzender des Vereins
Connected Living e.V.



Dirk Wittkopp
Vice President Development,
Geschäftsführer IBM Deutschland
Research & Development GmbH



Bertram Bittel
Vorsitzender der Produktions- und
Technik-Kommission von ARD und ZDF
und Direktor Technik und Produktion
beim SWR



Karl Trautmann
Geschäftsführender Direktor,
ElectronicPartner Handel SE



Oliver Kaltner
Country Manager Entertainment
& Devices Germany, Microsoft
Deutschland GmbH



Malte Hildebrandt
Vorsitzender der Geschäftsführung,
SevenOne AdFactory GmbH, ein Unter-
nehmen der ProSiebenSat.1 Media AG



Dr. Norbert Verweyen
Geschäftsführer, RWE Effizienz GmbH



Jürgen Graalmann
Stellvertretender Vorsitzender des
Geschäftsführenden Vorstandes,
AOK-Bundesverband GbR



Prof. Dr. Dres. h.c. Arnold Picot
Munich School of Management
an der LMU Ludwig-Maximilians-
Universität München



Martin Vesper
Geschäftsführer,
Yello Strom GmbH



Prof. Dr. Emile Aarts
Vice President, Philips Research



Dr. Heinrich Arnold
Vice President, Head of
Innovation Development,
Deutsche Telekom Laboratories



Martin Winkler
Commercial Director Consumer
Business, Sony Deutschland GmbH



Georg Schell
Vice President R&D, Production,
Logistics und Leiter Technik,
KATHREIN-Werke KG



Dr. Wolfgang Dierker
Director Government Affairs,
Hewlett-Packard GmbH



Lars Thomsen
Chief Futurist, future matters



Dr. Thomas Haustein
Abteilungsleiter Breitband-Mobilkom-
munikation, Fraunhofer HHI Institut für
Nachrichtentechnik Heinrich-Hertz-
Institut



Lutz Freitag
Präsident, GdW Bundesverband
deutscher Wohnungsunter-
nehmen e.V.



Dr. Jean-Jacques Sahel
Director, Government and Regulatory
Affairs, Europe, Middle-East & Africa,
Skype



Tim Cole
Distinguished Fellow,
Kuppinger Cole Ltd.

Wer sollte teilnehmen?

Die Veranstaltung richtet sich mit einem breiten, aber hochwertigen Spektrum an alle, die sich professionell mit den Themen Heimvernetzung und vernetztes Leben beschäftigen oder künftig beschäftigen werden. Dazu zählen in erster Linie Führungskräfte und leitende Mitarbeiter aus den Branchen:

- Consumer Electronics & Haushaltsgeräte
- Telekommunikation, Mobilfunk und Kabelnetzbetreiber
- ITK-Hersteller und Systemhäuser
- Energieversorgung (Stromkonzerne, Stadtwerke, Zulieferer)
- Wohnungswirtschaft (Wohnungsbauunternehmen/-genossenschaften, Immobiliengesellschaften, Architekturbüros)
- Gesundheitswesen (gesetzliche und private Krankenversicherungen sowie Pflegeeinrichtungen)
- Hersteller von Produkten und Zubehör für die intelligente Hausvernetzung (Assistenzsysteme, Aktoren, Sensoren, Steuerungs- und Automatisierungsgeräte, Raumcomputer)
- Hersteller und Dienstleister von Gebäudeautomation, Gebäudesystem-/ Heizungs- / Klima- / Sicherheits- und Brandschutztechnik
- Planungsbüros und Dienstleister für Elektroinstallation und Haustechnik
- Elektro- und ITK-Fachhandel
- ITK-Rechtsexperten

Verpassen Sie nicht diese einzigartige Gelegenheit, ein absolut erstklassiges Kongressprogramm mit Top-Level Speakern und Plenumsdiskussionsteilnehmern rund um einen der stärksten Wachstumsmärkte der Zukunft zu besuchen.

08:30	Registrierung der Teilnehmer und Besuch der Ausstellung
09:30	Grußwort: Jochen Homann, Staatssekretär im Bundesministerium für Wirtschaft und Technologie
09:45	Eröffnung der Veranstaltung durch Niek Jan van Damme (Mitglied des Vorstandes, Deutsche Telekom AG, und Hauptvorstand BITKOM e.V.)
10:00	Gemeinsames Keynote-Eröffnungsplenum: Im Netz zu Hause – wie werden Lebens- und Technikwelten zusammenwachsen? Plenumsteilnehmer: Niek Jan van Damme (Mitglied des Vorstandes, Deutsche Telekom AG, und Hauptvorstand BITKOM e.V.), Diego Massidda (Director of Video and Connected Home, Vodafone Germany), Lutz Freitag (Präsident, GdW Bundesverband deutscher Wohnungsunternehmen e.V.), Alf Henryk Wulf (Vorsitzender des Vorstandes, Alcatel-Lucent Deutschland AG) – Moderation: Tim Cole (Distinguished Fellow, Kuppinger Cole Ltd.)

	Anwendungsszenarien	Standards und Technologien	Heimvernetzung als Geschäftsmodell	Breakout-Sessions	Sessions Connected Living
	Moderation: Dr. Klaus Winkler, Partner, Sumbiosis GmbH	Moderation: Dr. Nico Grove, Wissenschaftlicher Mitarbeiter am Institut für Information, Organisation und Management an der Ludwig-Maximilians-Universität München	Moderation: Frank Garrelts, 1. Vorsitzender des Arbeitskreises Distribution und Handel, BITKOM e.V., Dr. Ronald Glasberg, Multimedia und Management Consultant		
10:40	Heimvernetzung aus Sicht von Microsoft – Was sind die zentralen Trends der Zukunft? <i>Oliver Kaltner, Country Manager E&D Germany, Microsoft Deutschland GmbH</i>	N.N.	SmartHome verändert die Kommunikation von Handel und Handwerk <i>Günther Ohland, 1. Vorsitzender, Smart Home Initiative Deutschland e.V.</i>		Session I: Smart Metering und Energieeffizienz <i>Fachvorträge und offene Diskussionsrunde mit kostenfreiem Zugang für Kongressbesucher der ConLife</i>
11:05	Kaffeepause	Kaffeepause	Kaffeepause	Heimvernetzung in Europa, USA und Asien – Ergebnisse einer internationalen Marktstudie <i>Klaus Böhm, Director Technology, Media & Telecommunications, Deloitte Consulting GmbH</i>	
11:30	Der Fernseher als Entertainment-Zentrale: Wie Internet, TV-Gerät und PC zusammenwachsen <i>Martin Winkler, Commercial Director Consumer Business, Sony Deutschland GmbH</i>	Breitbandversorgung mit LTE – die nahe Zukunft der mobilen Funkkommunikation <i>Dr. Thomas Hausteiner, Abteilungsleiter Breitband-Mobilkommunikation, Fraunhofer HHI Institut für Nachrichtentechnik Heinrich-Hertz-Institut</i>	Handel & Handwerk Heimvernetzung aus Sicht des Handels <i>Hartmut Baumann, Director Purchasing, ElectronicPartner Handel SE</i>		
12:00	Branded Entertainment – Neue Möglichkeiten in einer konvergenten Medienwelt <i>Malte Hildebrandt, Vorsitzender der Geschäftsführung, SevenOne AdFactory GmbH, ein Unternehmen der ProSiebenSat.1 Media AG</i>	Technologies for 10 Gbps Everywhere <i>Godehard Walf, Abteilungsleiter „Photonische Netze und Systeme“, Fraunhofer Heinrich-Hertz-Institut</i>	12:00: Chance für den qualifizierten Handel mit vernetzter Unterhaltungselektronik „Alles wächst zusammen, aber wie sieht das der Kunde!“ <i>Walter Nixdorf, Geschäftsführer, Nixdorf Elektro+Leuchtenhaus GmbH</i> 12:15: Der Weg zur Heimvernetzung – Ein Leitfaden für Verbraucher (BITKOM) <i>Dr. Ronald Glasberg, Multimedia und Management Consultant</i>		
12:30	Mittagspause	Mittagspause	Mittagspause	Smart Home in Deutschland (Ergebnisse einer Kurzstudie und Überblick über alle aktuellen Initiativen) <i>Dr. Hartmut Strese, Senior Consultant, VDI/VDE-IT</i>	
13:00					
14:00				Innovators Session I (organised by Connected Living e.V.)	
14:30	Connected Life & Work – Zunehmende Konvergenz Arbeit und Entertainment <i>Thomas Aidan Curran, CTO Products & Innovation, Deutsche Telekom AG</i>	Status und Trends der Infrastruktur-Technologien im Digital Home <i>Mike Lange, Director Customer Service, Business Development & Product Marketing, D-Link (Deutschland) GmbH</i>	14:30 Hbb TV – Der neue Standard für interaktives Fernsehen <i>Matthias Greve, Geschäftsführer, VideoWeb GmbH</i>		Session II: Präventive Gesundheit <i>Fachvorträge und offene Diskussionsrunde mit kostenfreiem Zugang für Kongressbesucher der ConLife</i>
15:00	A connected future: from hardware to software – from desktop to mobile <i>Dr. Jean-Jacques Sahel, Director, Government and Regulatory Affairs, Europe, Middle-East & Africa, Skype</i>	Quo Vadis – Standardisierung in der Haus- und Gebäudeautomation <i>Bernd Grohmann, Bereichsleiter OEM Hausautomation, ELV Elektronik AG</i>	14:50 Home Automatisierung, Innovative Services, Technologien und Visualisierung für das Anbinden von Informationsquellen und Datenpunkten <i>Thomas Schuh, Leiter Product Management, in-integrierte informationssysteme GmbH</i>		
15:30	Kaffeepause	Kaffeepause	15:10 Semantisches Fernsehen – Konvergenz von LiveTV und Real-Time-Internet am Endgerät <i>Martin C. Körner, CEO & Co-Founder, tvBuddy / MEKmedia GmbH</i>	PluralMedia® – Das innovative Qualifikationskonzept für Handel und Handwerk <i>Dr. Ralph Metternich, Partner, I-MA Intuitives Management</i>	
16:00	Transforming the future – 15 Milliarden intelligente, vernetzte Geräte in 2015? <i>Hannes Schwaderer, Geschäftsführer Deutschland und Österreich, Intel GmbH</i>	SmartHome – der Innovationsprozess von der guten Idee zum guten Geschäft <i>Klaus Scherer, Leiter/Head Fraunhofer-inHaus-Zentrum</i>	15:30 Ein Blick auf Home-Entertainment in den 2010er-Jahren <i>Oliver Schützen, Geschäftsführer, sieboss UG</i> 15:50 Neue Geschäftsmodelle auf vernetzten/hybriden Devices: paid personalisation statt paid content? <i>Ralf Becker, Geschäftsführer, MEDIARISE GmbH</i> 16:10 Online Entertainment for free? Na klar! Neue Monetarisierungsmodelle am Beispiel von "Free-to-play"-Online-Rollenspielen <i>Dirk Weyel, Vorstand, Frogster Interactive Pictures AG</i>		
16:30	Gemeinsame Plenumsdiskussion: Bleibt der Fernseher Unterhaltungsgerät oder wird er zur Schaltzentrale des vernetzten Heims? Plenumsteilnehmer: Bertram Bittel (Vorsitzender der Produktions- und Technik-Kommission von ARD und ZDF, Direktor Technik und Produktion beim SWR), Georg Schell (Vice President R&D, Production, Logistics Leiter Technik, KATHREIN-Werke KG), Karl Trautmann (Geschäftsführender Direktor, ElectronicPartner Handel SE), Martin Vesper (Geschäftsführer, Yello Strom GmbH) – Moderation: Dr. Klaus Winkler, Partner, Sumbiosis GmbH				
17:20	Besuch der Ausstellung (bis 18:00 Uhr)				
19:00	EXECUTIVE NIGHT				

08:30	Registrierung der Teilnehmer und Besuch der Ausstellung				
09:00	Eröffnung der Veranstaltung durch Matthias Kurth (Präsident Bundesnetzagentur)				
09:20	Gemeinsame Plenumsdiskussion: Digitaler Alltag – Breitband überall: Netze, Dienste und Privatsphäre Plenumsteilnehmer: Michael Ganser (Senior Vice President DACH und Vorsitzender der Geschäftsführung Cisco Deutschland, Cisco Systems GmbH), Matthias Kurth (Präsident Bundesnetzagentur), Hannes Schwaderer (Geschäftsführer Deutschland und Österreich, Intel GmbH) – Moderation: Tim Cole (Distinguished Fellow, Kuppinger Cole Ltd.)				
10:00	Keynote Prof. Dr. Sahin Albayrak (Chief Executive Director of DAI Labor, Technische Universität Berlin und Vorstandsvorsitzender des Vereins Connected Living e.V.)				
	Anwendungsszenarien	Standards und Technologien	Rechtliche Rahmenbedingungen und Verbraucher	Breakout-Sessions	Sessions Connected Living
	Moderation: Dr. Klaus Winkler, Partner, Sumbiosis GmbH	Moderation: Dr. Nico Grove, Wissenschaftlicher Mitarbeiter am Institut für Information, Organisation und Management an der Ludwig-Maximilians-Universität München	Moderation: Dr. Martin Schäfer, Rechtsanwalt und Partner, Boehmert & Boehmert		
10:15	E-Energy im vernetzten Heim <i>Michael Ganser, Senior Vice President DACH und Vorsitzender der Geschäftsführung Cisco Deutschland, Cisco Systems GmbH</i>	A Path to Simplicity, Interoperability, and Connectivity within the Home <i>Christian Wolff, CEO Managing Director, Lantiq Deutschland GmbH</i>	Das digitale Ich: Wer bin ich im Netz? <i>Tim Cole, Distinguished Fellow, Kuppinger Cole Ltd.</i>		Session III: Kommunikation, Entertainment & Lifestyle <i>Fachvorträge und offene Diskussionsrunde mit kostenfreiem Zugang für Kongressbesucher der ConLife</i>
10:40	SmartHome – energieeffizient, komfortabel und sicher im intelligenten Zuhause von Morgen <i>Dr. Norbert Verweyen, Mitglied der Geschäftsführung, RWE Effizienz GmbH</i>	Innovative Lösungen unter Benutzung von Standards – Herausforderungen und Lösungsansätze <i>Dr. Susan Schwarze, Director Standards Board Member & Vice President Marketing, OSGI Alliance</i>	Elektronische Identität mit dem neuen Personalausweis in einer vernetzten Welt <i>Mark Rüdiger, Sales Director PKI, Bundesdruckerei GmbH</i>		
11:05	Kaffeepause	Kaffeepause	Kaffeepause	PluralMedia® – Das innovative Qualifizierungskonzept für Handel und Handwerk <i>Dr. Ralph Metternich, Partner, I-MA Intuitives Management</i>	
11:35	digitalSTROM – der letzte Meter (von der Energiemenge zum Service) <i>Jan Zakrzewski, Managing Director, digitalSTROM.org</i>	Mit dem optischen WLAN drahtlos ans Breitbandnetz <i>Dr. Anagnostis Paraskevopoulos, Projektleiter Optische Inhausnetze, Fraunhofer Institut für Nachrichtentechnik Heinrich-Hertz-Institut</i>	Marktplätze für Inhalte attraktiv gestalten – Digital Rights Management als Schlüssel zum Erfolg <i>Dr. Johannes Ulbricht, Rechtsanwalt, Michow & Partner</i>		
12:00	SmartHomes in intelligenten Netzen <i>Stefan Wisbereit, Projektleiter SmartHome/ SmartMeter/SmartGrid, EON Westfalen-Weser AG; Dr.-Ing. Michael Fette, Inhaber, System & Dynamik Beratungsunternehmen</i>	Die Zukunft des Broadband Residential Gateways und des Digital Homes <i>Dr. Gerd Thiedemann, Product Manager, AVM Computersysteme Vertriebs GmbH</i>	Digitales Rechtemanagement im Spannungsfeld von Urhebern und Nutzern <i>Dr. Wolfgang Dierker, Director Government Affairs, Hewlett Packard GmbH</i>		
12:30	Mittagspause	Mittagspause	Mittagspause	Innovators Session II <i>(organised by Connected Living e.V.)</i>	
13:00					
14:15	Vernetzte Technologien für selbstbestimmtes Leben <i>Prof. Dr.-Ing. Andreas Hein, Sprecher des Bereichsvorstandes Gesundheit, OFFIS e.V., Institut für Informatik</i>	Ambient Intelligence 2.0: Towards Synergetic Prosperity -in englischer Sprache- <i>Prof. Dr. Emile Aarts, Vice President, Philips Research</i>	Datenschutz@home – Datenschutz allein zu Hause? <i>Dr. Fabian Niemann, Partner, Bird & Bird LLP</i>		Symposium: Smart Homes – Ansätze, Initiativen und Standards <i>(kostenfreier Zugang für Kongressbesucher der ConLife)</i>
14:40	Digitalisierung: Der Schlüssel für ein sorgenfreies und behütetes Leben in einer reifen Gesellschaft <i>Dr. Stephanie Biala, Senior Line Manager Research Initiatives, Vodafone Group Research & Development</i>	Cloud-Computing & Heimvernetzung – Leapfrogging B2B & B2C-Trends als Paradigma des 21. Jahrhunderts <i>Dr. Rudolf Aunkofer, Global Director IT, GfK Retail and Technology GmbH</i>	Vernetzte Verbraucher – Was erwarten und was bekommen die Nutzer? <i>Falk Lüke, Referent für Verbraucherrechte in der Digitalen Welt, Verbraucherzentrale Bundesverband e.V.</i>		
15:05	Aktivitäten und Visionen im Kompetenzzentrum AAL am Deutschen Forschungszentrum für Künstliche Intelligenz – DFKI GmbH <i>Dr. Jan Alexandersson, Senior Researcher, Head of DFKI Kompetenzzentrum AAL: CCAAL</i>	Kaffeepause	Kaffeepause	Connected Home und was Kunden wirklich wollen <i>Bernhard Steimel, Geschäftsführer, mind Business Consultants</i>	
15:30	Preventive Health <i>Jürgen Graalman, stellvertretender Vorsitzender des Geschäftsführenden Vorstandes, AOK-Bundesverband GbR</i>	Smarter Home – Smarter Cities – Smarter Planet <i>Dirk Wittkopp, Vice President Development, Geschäftsführer IBM Deutschland Research & Development GmbH</i>	Compliance-Anforderungen bei der Entwicklung von Produkten des Connected Life <i>Klaus M. Brisch LL. M., Geschäftsführender Partner, BridgehouseLaw Cologne Rechtsanwalts-gesellschaft mbH</i>		
16:00	Heimvernetzung 2020 – ein Ausblick aus Sicht der Zukunftsforschung Lars Thomsen, Chief Futurist, Future Matters AG				
16:15	Gemeinsame Abschluss-Plenumsdiskussion: Zukunftswerkstatt Deutschland und Europa? Von der Vision zur Wirklichkeit im globalen Wettbewerb um das vernetzte Heim Plenumsteilnehmer: Prof. Dr. Emile Aarts (Vice President, Philips Research), Prof. Dr. Sahin Albayrak (Chief Executive Director of DAI Labor, TU Berlin und Vorstandsvorsitzender des Vereins Connected Living e.V.), Dr. Heinrich Arnold (Vice President Head of Innovation Development, Deutsche Telekom Laboratories), Jürgen Graalman (stellvertretender Vorsitzender des Geschäftsführenden Vorstandes, AOK-Bundesverband GbR), Prof. Dr. Dres. h.c. Arnold Picot (Vorstand, Munich School of Management an der Ludwig-Maximilians-Universität München) – Moderation: Dr. Klaus Winkler, Partner, Sumbiosis GmbH				
17:00	Besuch der Ausstellung (bis 18:00)				

Executive Night

Die Executive Night – für intensives Networking

Am 19. Mai 2010 findet im Anschluss an den ersten Kongresstag die **Executive Night** für Kongressbesucher und Aussteller in den **Kölner Rheinterrassen** statt.

Die Executive Night bietet den idealen Rahmen für die kommunikative und kulinarische Fortsetzung des 1. Kongresstages. Hier steht der **direkte und informelle Dialog** zwischen **Teilnehmern, Sprechern und eingeladenen Experten** im Vordergrund – am schönsten Standort von Köln!

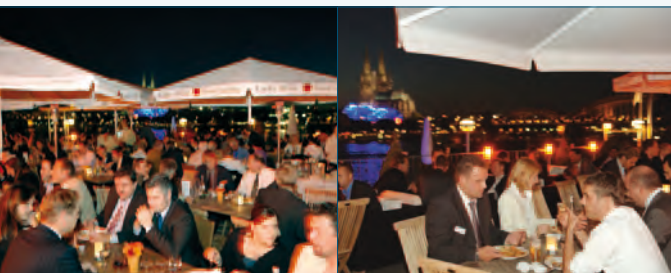

Ab 18 Uhr ist ein kostenloser Bus-Transfer vom Kongresszentrum zu den Rheinterrassen für Sie eingerichtet. Die Teilnahme an der Executive Night inklusive einem erstklassigen Buffet und exzellenten Gesprächsmöglichkeiten ist neben den Referenten ausschließlich den Kongressteilnehmern vorbehalten!

Fachausstellung

Die begleitende Fachausstellung

Parallel zum Kongress findet in unmittelbarer Nähe der Kongressräume eine begleitende Ausstellung statt. Dort zeigen Unternehmen und Verbände erste Lösungen rund um das vernetzte Heim und bieten Ihnen an, mit ihnen ins Geschäft zu kommen oder gemeinsam Geschäft zu entwickeln.

Sie möchten vielleicht selbst ausstellen und den mehr als 500 Kongressteilnehmern und Pressevertretern Ihre Produkte oder Dienstleistungen nicht nur in den ausgedehnten Pausen anschaulich präsentieren? Dann können Sie bei uns zwischen fünf verschiedenen Komplettstandangeboten wählen – vom 4 qm kompakten Komplettstand bis zum 50qm großen Individualstand mit umfangreichen Präsentationsmöglichkeiten.

Sprechen Sie uns an: Gerne stehen wir Ihnen unter der Telefonnummer 0221 821-3775 oder der E-Mail conlife@koelnmesse.de zur Verfügung.



Veranstaltungsort

Veranstaltungsort

Congress-Centrum Nord
Koelnmesse
Deutz-Mülheimer-Straße, 50679 Köln

Öffnungszeiten

Mittwoch 19. Mai 2010 8:30 Uhr bis 18:00 Uhr

Donnerstag 20. Mai 2010 8:30 Uhr bis 18:00 Uhr

Anreise

Auto: Folgen Sie der grünen Beschilderung „Koelnmesse“ zum Eingang Nord/Congress-Centrum Nord

Bahn/Kölner Verkehrsbetriebe (KVB): Mit den Straßenbahn- und U-Bahnlinien 3 und 4 bis Haltestelle „Koelnmesse“, Linie 1 und 9 bis Haltestelle „Messe/Bahnhof Deutz“

Deutsche Bahn AG: Den Bahnhof Köln Messe/Deutz erreichen Sie per Bahnshuttle mit dem Hochgeschwindigkeitszug ICE 3 direkt vom Fernbahnhof Frankfurt/Main-Flughafen in nur ca. 60 Minuten

Flugzeug: Das Messegelände ist vom Flughafen Köln/Bonn und

vom Flughafen Düsseldorf direkt und unkompliziert zu erreichen. Günstige Direktflüge nach Köln können Sie online buchen bei www.germanwings.com. Zwischen Bahnhof Köln Messe/Deutz und Flughafen Köln/Bonn verkehrt die S-Bahn-Linie S 13
Taxi: Telefon +49 221-2882, +49 221-19410

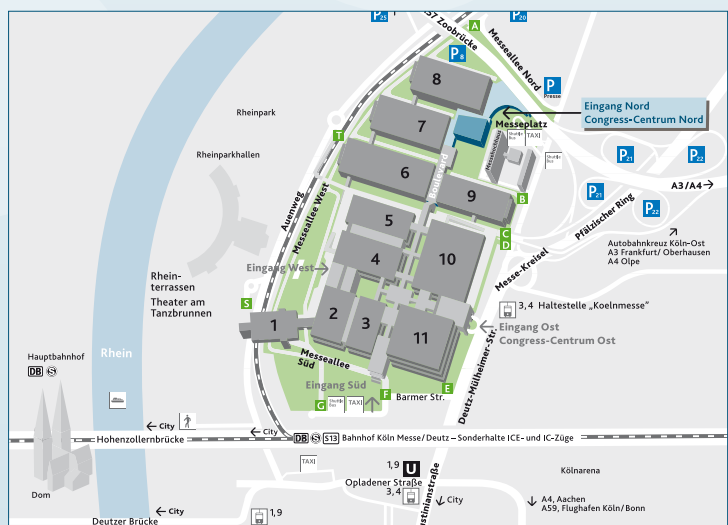

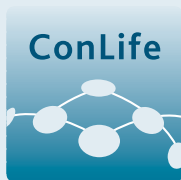

Anmeldung zur ConLife

per Fax an 0221-821991224 oder online unter www.conlife-cologne.de

Berufsbezogene Angaben

Bitte wählen Sie eine Wirtschaftsstufe aus!

- Dienstleister
- Handel
- Handwerk
- Hersteller
- öffentlicher Dienst
- Sonstiges

In welcher Branche sind Sie tätig?

- Behörde und öffentl. Dienste
- Consumer Electronics
- Content/Dienste
- Energiewirtschaft
- Forschung & Entwicklung
- Gesundheit- und Sozialwesen
- Heimvernetzung/-automatisierung
- Home Appliances
- IT/Hardware
- IT/Software
- Kabelnetze
- Telekommunikation
- Wohnungswirtschaft
- Medien und Verlage
- Verbände/Organisationen
- Schüler/Student
- nicht berufstätig
- Sonstiges

Was ist Ihr Funktionsbereich?

- EDV/IT-Management
- Einkauf/Beschaffung
- Fertigung/Produktion
- Qualitätskontrolle
- Finanzen/Controlling
- F&E/Konstruktion
- Geschäfts-/Behördenleitung
- Marketing/Werbung/PR
- Planung/Arbeitsvorbereitung
- Telekommunikation
- Vertrieb
- Verwaltung/Organisation
- Personal-/Sozialwesen
- Aus- und Weiterbildung
- Wartung/Instandhaltung
- Sonstiges

In welcher Position sind Sie tätig?

- CEO/CIO/Vorstand
- Geschäftsführung
- Bereichs-/Abteilungsleiter
- Gruppen-/Teamleiter
- Projektleiter
- kaufm. Angestellter
- techn. Angestellter
- Sonstiges

Teilnehmer

Frau Herr

Titel

Vorname

Name

Firma

Abteilung

Straße/Postfach

PLZ/Ort

Land

Telefon

E-Mail

Verbindliche Anmeldung

**Ich melde mich verbindlich an als Kongress-
teilnehmer der ConLife in Köln vom 19. bis
20. Mai 2010 und bestelle:**

1 Kongressticket für 1 Tag

Ich reise an am 19.05. 20.05.

1 Kongressticket für 2 Tage

1 Ticket Executive Night

Ich bin Mitglied bei:

- BITKOM e.V.
- Ich bin Inhaber der BITKOM Card
- Connected Living e.V.

Teilnahmegebühr

Preis bei Anmeldung bis zum 31.03.2010

Kongressticket 1 Tag	269,- EUR*
Für Mitglieder BITKOM oder Connected Living	229,- EUR*
Kongressticket 2 Tage	429,- EUR*
Für Mitglieder BITKOM oder Connected Living	379,- EUR*

Preis bei Anmeldung ab dem 01.04.2010

Kongressticket 1 Tag	329,- EUR*
Kongressticket 2 Tage	495,- EUR*
Teilnahme an der Executive Night	95,- EUR**

* die genannten Preise verstehen sich zzgl. 19% MwSt.

** kostenfrei für BITKOM Card-Inhaber bei gleichzeitiger
Buchung eines Kongresstickets



Datum, Unterschrift, Stempel

Teilnahmebedingungen

Enthaltene Leistungen: Teilnahme je nach Kongressticket an einem bzw. beiden Kongresstag(en), Besuch der begleitenden Fachausstellung, Pausengetränke, Mittagessen

Anmeldung: Ihr Kongressticket können Sie per Formular oder auf unserer Website www.conlife-cologne.de bestellen. Die Teilnehmerzahl ist begrenzt! Anmeldungen zur Veranstaltung werden daher in der Reihenfolge ihres Eingangs berücksichtigt. Nach erfolgter Anmeldung und Zulassung erhalten Sie eine schriftliche Bestätigung.

Zahlungsmöglichkeit: Sie können per Rechnung zahlen. Überweisungen sind bis eine Woche vor Veranstaltung möglich. Danach bitten wir um eine Rechnungsbegleichung vor Ort per Kreditkarte, EC-Karte oder per Barzahlung.

Weitere Informationen finden Sie unter www.conlife-cologne.de

Kontaktinfo

BITKOM - Bundesverband Informationswirtschaft, Telekommunikation und neue Medien e.V.
Michael Schidlack, Albrechtstr. 10, D-10117 Berlin,
Telefon: +49 (0)30 27576-232
E-Mail: m.schidlack@bitkom.org

Koelnmesse GmbH, Messeplatz 1, 50679 Köln,
Telefon: +49 (0) 1805 220151 (14 Cent/Min. aus dem deutschen Festnetz, max. 42 Cent/Min. aus dem Mobilfunknetz)
E-Mail: conlife@koelnmesse.de